

**EVALUACIONES REALIZADAS EN AREA DE CLINICA Y
ESPECIALIDADES
DEL 01 DE ENERO AL 31 DE DICIEMBRE DE 2009**

SEDE	PERICIAS EFECTUADAS POR CASO SEGÚN DESCRIPCIÓN																				TOTAL	
	MEDICO GENERAL		ABUSO SEXUAL		INTOXICACIÓN		MEDICO GENERAL A MENORES		REVISIÓN EXPEDIENTE		REEVALUACIÓN		OTROS			PSICOLÓGICAS		PSIQUIÁTRICAS		ODONTOLÓGICAS		
	M	F	M	F	M	F	M	F	M	F	M	F	M	F	I	M	F	M	F	M		F
ANTIGUA GUATEMALA, SACATEPÉQUEZ	188	250	10	59	0	0	29	36	44	14	1	0	24	11	0	0	0	1	0	0	0	667
CHIMALTENANGO	422	447	4	136	4	2	84	97	4	3	12	13	48	38	0	0	0	0	0	0	0	1314
CHIQUIMULA	255	315	6	84	0	1	51	39	2	1	4	7	38	13	0	0	0	0	0	0	0	816
COATEPEQUE, QUETZALTENANGO	246	385	9	93	0	1	53	98	219	95	27	17	59	49	0	1	0	0	0	0	0	1352
COBÁN, ALTA VERAPAZ	467	604	12	180	0	0	115	150	22	17	11	12	57	37	0	0	0	0	0	0	0	1684
CUILAPA, SANTA ROSA	436	403	7	104	3	2	68	66	5	2	22	17	45	31	1	0	0	0	0	0	0	1212
EL PROGRESO	173	246	1	51	0	0	27	34	80	36	4	5	31	11	1	0	0	0	0	0	0	700
EL QUICHÉ	444	382	4	100	1	1	64	64	1	3	3	5	43	37	0	1	0	0	0	0	0	1153
ESCUINTLA	664	827	18	181	1	1	130	161	92	28	21	15	94	28	0	0	0	0	0	0	0	2261
HUEHUETENANGO	755	1013	11	120	0	0	111	156	22	11	4	5	36	26	0	0	0	0	0	0	0	2270
IZABAL	288	384	14	108	1	0	65	63	0	4	5	7	40	24	0	0	0	0	0	0	0	1003
JALAPA	176	245	2	81	1	1	34	40	10	4	6	8	11	10	0	1	0	0	0	0	0	630
JUTIAPA	336	323	3	141	0	0	58	42	1	6	0	3	61	36	1	0	0	1	0	0	0	1012
MALACATÁN, SAN MARCOS	259	437	1	47	0	1	60	103	0	1	3	8	3	14	0	0	0	0	0	0	0	937
MIXCO, GUATEMALA	325	445	10	61	1	0	44	55	23	6	10	8	38	31	0	0	1	0	0	0	0	1058
POPTÚN, PETÉN	100	150	22	63	0	0	30	38	8	2	0	0	36	11	0	1	0	0	0	0	0	461
QUETZALTENANGO	807	941	39	270	3	3	131	159	6	9	57	47	95	125	4	0	10	59	314	2	0	3081
RETALHULEU	330	466	9	139	0	0	65	76	2	1	5	2	35	26	1	0	0	0	0	0	0	1157
SALAMÁ, BAJA VERAPAZ	284	563	13	55	0	0	70	106	2	0	0	0	33	27	0	0	0	0	0	0	0	1153
SAN BENITO, PETÉN	266	309	4	121	3	2	39	41	99	49	4	2	69	30	1	0	1	13	25	0	0	1078
SAN MARCOS	584	688	1	82	1	0	106	109	6	3	39	36	49	35	1	0	0	1	0	0	0	1741
SEDE CENTRAL, GUATEMALA	4937	5051	146	1014	4	6	561	698	63	19	164	169	239	218	162	476	2034	303	1131	206	180	17781
SOLOLÁ	338	358	2	46	0	1	66	74	3	0	8	8	30	25	0	0	0	0	0	0	0	959
SUCHITEPÉQUEZ	386	573	11	148	0	0	77	100	64	27	6	4	21	23	0	0	0	0	0	0	0	1440
TIQUISATE, ESCUINTLA	131	217	3	57	0	1	32	38	2	1	3	2	9	9	0	0	0	0	0	0	0	505
TOTONICAPÁN	334	378	8	66	0	0	31	72	7	4	11	9	36	52	0	0	0	0	0	0	0	1008
VILLA NUEVA, GUATEMALA	457	779	8	94	1	2	80	112	44	13	17	17	43	25	2	0	0	0	0	0	0	1694
ZACAPA	358	351	16	89	18	21	76	77	16	10	4	0	90	55	0	0	0	1	1	0	0	1183
TOTALES	14746	17530	394	3790	42	46	2357	2904	847	369	451	426	1413	1057	174	480	2046	379	1471	208	180	51310

**EVALUACIONES REALIZADAS EN AREA DE CLINICA Y
ESPECIALIDADES
DEL 01 DE ENERO AL 31 DE DICIEMBRE DE 2009**

POR EVALUACIÓN EFECTUADA

Evaluación Efectuada	No.	%
Médico General	32276	63%
Abuso Sexual	4184	8%
Intoxicación	88	0%
Médico General a menores	5261	10%
Revisión Expediente	1216	2%
Reevaluación	877	2%
Otros	2644	5%
Psicológica	2526	5%
Psiquiátrica	1850	4%
Odontológica	388	1%
TOTAL	51310	100%

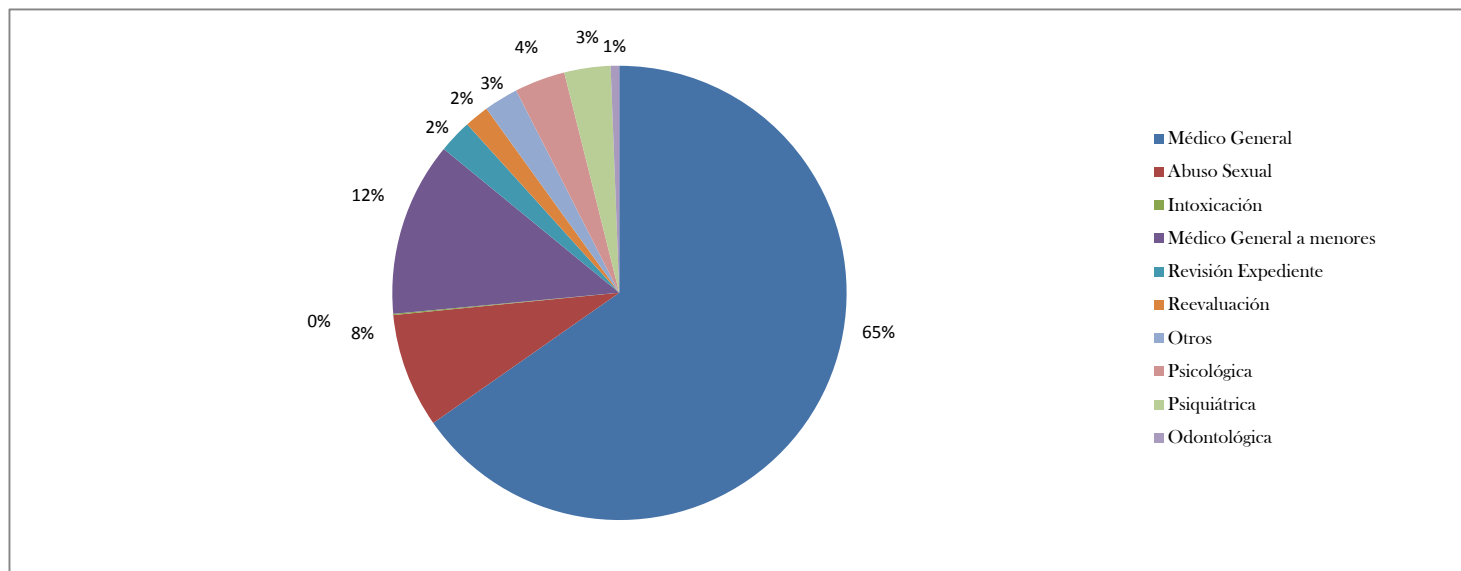

**EVALUACIONES REALIZADAS EN AREA DE CLINICA Y
ESPECIALIDADES
DEL 01 DE ENERO AL 31 DE DICIEMBRE DE 2009**

POR GÉNERO

Género	No.	%
Hombres	21317	42%
Mujeres	29819	58%
Indeterminado	174	0%
TOTAL	51310	100%

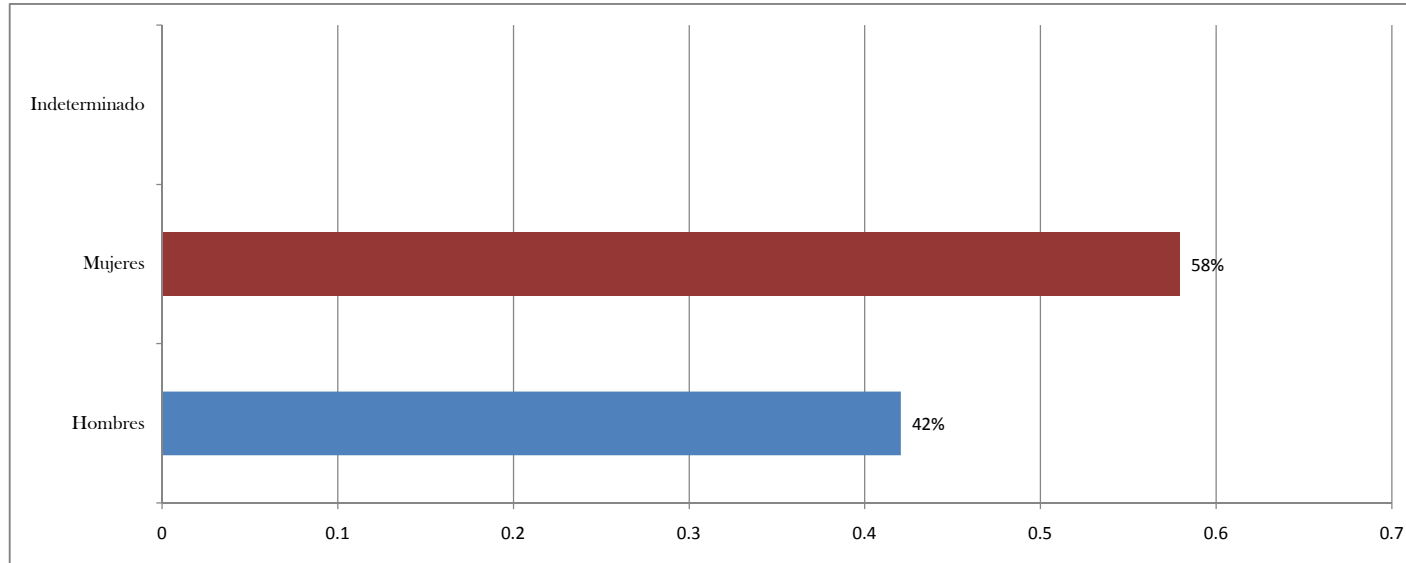

**EVALUACIONES REALIZADAS EN AREA DE CLINICA Y
ESPECIALIDADES
DEL 01 DE ENERO AL 31 DE DICIEMBRE DE 2009**

POR ÁREA

Área	No.	%
Metropolitana	20533	40%
Departamental	30777	60%
TOTAL	51310	100%

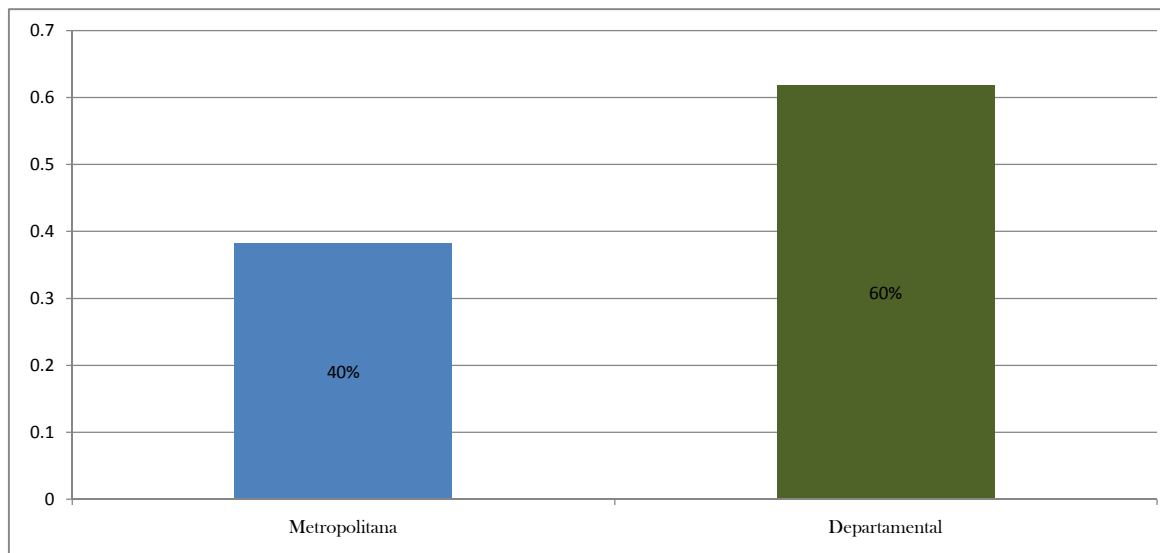

**EVALUACIONES REALIZADAS EN AREA DE CLINICA Y
ESPECIALIDADES
DEL 01 DE ENERO AL 31 DE DICIEMBRE DE 2009**

POR DEPARTAMENTO

